



Presupuesto **CIUDADANO**

GOBIERNO DEL ESTADO

2016

CONTENIDO

Qué es el Presupuesto Ciudadano

 Por qué puede interesarte el Presupuesto Ciudadano

Cómo se integró el Presupuesto 2016

De **dónde** obtiene el Gobierno sus ingresos

Cómo gasta el Gobierno los recursos públicos

Qué puedo hacer como ciudadano





Qué es el Presupuesto Ciudadano

Por qué puede interesarte el Presupuesto Ciudadano

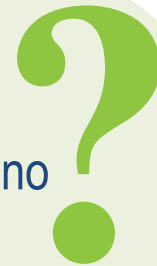



¿QUÉ ES EL PRESUPUESTO CIUDADANO?

El presupuesto ciudadano es una herramienta de la política de transparencia y rendición de cuentas para que conozcas de **dónde, en qué y cómo se gasta el recurso que recauda el gobierno**, y para dar a conocer **hacia a dónde se dirige la política económica y social**.



¿Por qué puede interesarte este presupuesto ciudadano?

Puede interesarte porque sabrás:

- ➡ Cuál es el origen de los recursos
- ➡ En qué se gastan estos recursos
- ➡ Quien lo gasta
- ➡ Y como se priorizan las necesidades

Esto te permitirá estar informado e involucrarte en la discusión del destino de los recursos.



Cómo se integró el presupuesto ciudadano ?



Bajo un modelo de gestión para resultados
para ti como ciudadano.





¿CÓMO SE INTEGRÓ EL PRESUPUESTO 2016?



El Presupuesto de Egresos se integró bajo el **Modelo de Gestión para Resultados**.

Bajo este modelo, **el gasto público se dirige a los programas y proyectos que generan el mayor impacto social**, esto es, el mayor valor público.

PRESUPUESTO BASADO EN RESULTADOS

Existe un ciclo presupuestario que parte de una planeación a nivel estatal, donde la ciudadanía y el gobierno detectan las necesidades y con base en ellas determinan las **prioridades** en el Estado y quedan plasmadas en los **Planes de mediano y largo lazo**: Plan Estatal de Desarrollo, Programa de Gobierno y Programas Sectoriales.

¿Cómo puedes saber que el recurso gastado generó impacto en la ciudadanía?



- ➡ A partir de los Planes se generan **programas presupuestarios** para atender esas prioridades
- ➡ Se asigna el presupuesto que se ejerce durante el año fiscal.
- ➡ Se le da seguimiento para ver que la dirección sea la correcta o de lo contrario corregirlo a tiempo.
- ➡ En cualquier etapa del **ciclo presupuestal** se pueden realizar evaluaciones de los programas para detectar si están diseñados de forma correcta o bien al final del ciclo para conocer el impacto que van generando los diferentes programas.

Generación de Valor público
(impacto a la ciudadanía)

CICLO PRESUPUESTAL



¿CÓMO SE INTEGRÓ EL PRESUPUESTO 2016?

En 2015, Guanajuato fue el tercer estado del país con los mayores avances en implementación de Presupuesto basado en Resultados según SHCP

Este indicador mide la capacidad del Gobierno del Estado para transformar el gasto público en bienes y servicios que mejoren tu calidad de vida.

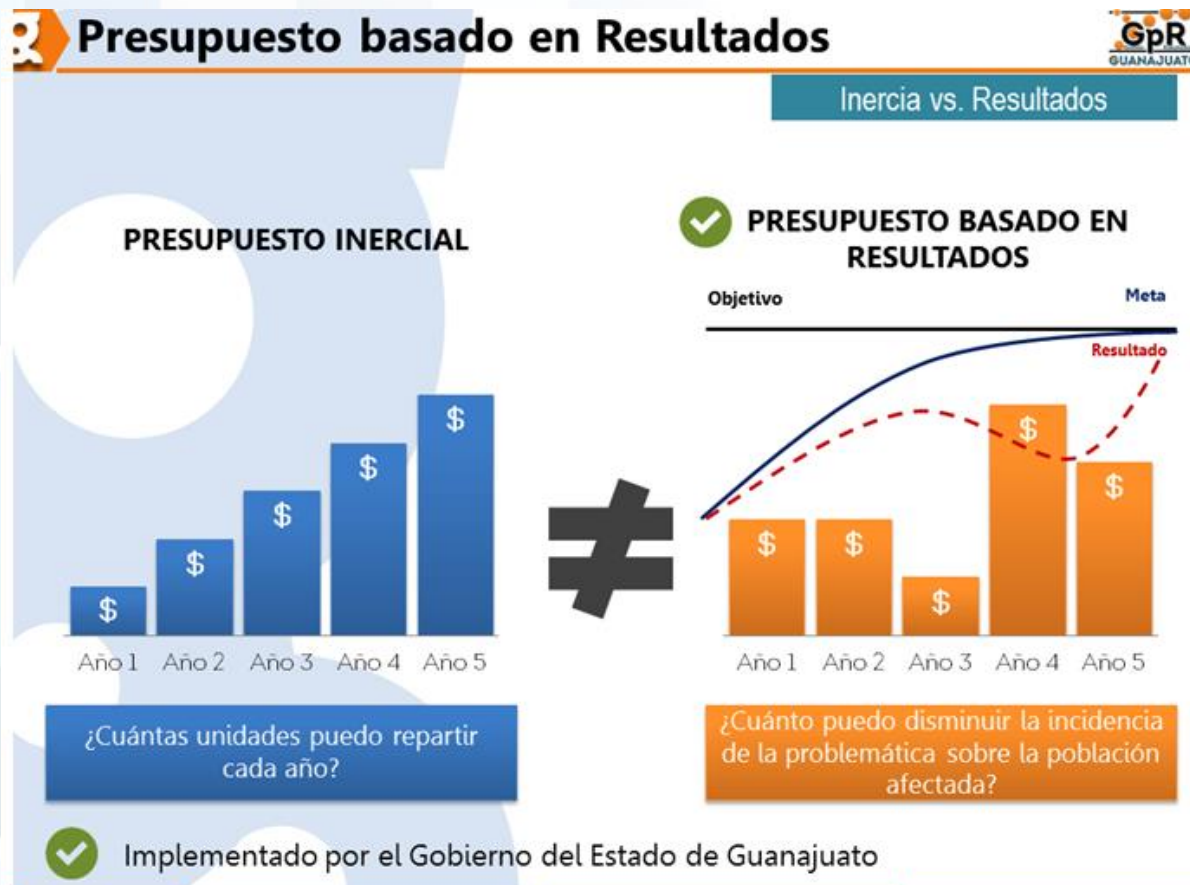



De **dónde** obtiene el gobierno sus ingresos

Qué factores se consideraron para determinar los ingresos de gobierno del estado para 2016





¿DE DÓNDE OBTIENE SUS INGRESOS EL GOBIERNO?

En el Estado de Guanajuato la Ley nos obliga a mantener el **equilibrio** entre el **gasto** y los **ingresos públicos**.



¿DE DÓNDE OBTIENE SUS INGRESOS EL GOBIERNO?

En 2016, se espera que la economía estatal crezca a un mayor ritmo que la media nacional

El ingreso aprobado 2016, toma en cuenta el panorama económico y financiero en México y el Estado.

**Panorama
Económico**

A nivel nacional, se espera un crecimiento económico moderado.

A nivel estatal, se espera un mayor crecimiento que en el país debido a:

- ⊕ Impulso a las exportaciones, el comercio y el turismo.
- ⊕ La atracción de más empresas, principalmente del sector automotriz.
- ⊕ El consumo de los hogares guanajuatenses.

¿DE DÓNDE OBTIENE SUS INGRESOS EL GOBIERNO?



- Impuestos (como el de Nómina).
- Derechos (por la prestación de servicios públicos).
- Productos y contribuciones por mejoras.

- Participaciones.
- Aportaciones Federales para salud, educación, seguridad, asistencia social, entre otros.
- Convenios para programas y proyectos.

- Financiamiento para Inversión Pública Productiva

- Transferencias para infraestructura educativa básica, media superior y superior.

¿DE DÓNDE OBTIENE SUS INGRESOS EL GOBIERNO?

[En Guanajuato no se incrementan los impuestos para 2016]

**Recursos fiscales
(Ingresos Propios)**

- Impuestos como el de nómina, hospedaje
- Derechos por la prestación de servicios públicos (salud, registro civil, entre otros)
- Aprovechamientos (multas, recargos)
- Productos y Contribuciones de mejoras

Recursos Federales

- Participaciones de los ingresos federales
- Aportaciones para salud, educación, asistencia social, entre otros temas.
- Convenios para programas y proyectos



**Ley de
Ingresos**

En la Ley de Ingresos se refleja anualmente el detalle de lo que obtiene el Gobierno de recaudación, de recursos federales, y otros conceptos, misma que es aprobada por el Congreso del Estado dentro del Paquete Fiscal.

¿DE DÓNDE OBTIENE SUS INGRESOS EL GOBIERNO?

3 de las más importantes calificadoras crediticias a nivel internacional, avalan la capacidad crediticia del Estado

Dado la fortaleza financiera y el dinamismo económico del Estado, la Ley de Ingresos para el Estado 2016 considera fuentes alternativas de Ingresos que están dirigidos al financiamiento de inversión productiva:

- ④ Financiamiento interno
- ④ Transferencias para infraestructura educativa básica, media superior y superior con cargo a aportaciones federales.

Fitch Ratings, Moody's y Standard & Poors, resaltan el sólido desempeño financiero del gobierno estatal. Estas agencias internacionales, destacan los bajos niveles de deuda y del costo financiero de los créditos vigentes.

INGRESOS 2016

Fuente de los Ingresos Estatales	Ingresos 2016 (MDP)
Recursos Fiscales	6,369.9
Recursos Federales	61,922.9
Otros ingresos	990.3
Financiamiento Interno	2,152.0
Ley de Ingresos 2016	71,435.1

Para 2016, los ingresos del Estado serán superiores en más **4 mil 278 millones de pesos** a lo aprobado en 2015.

87% de los ingresos estatales son recursos federales, los cuales están en función la renta petrolera y la dinámica económica nacional, entre otros factores.

INGRESOS 2016

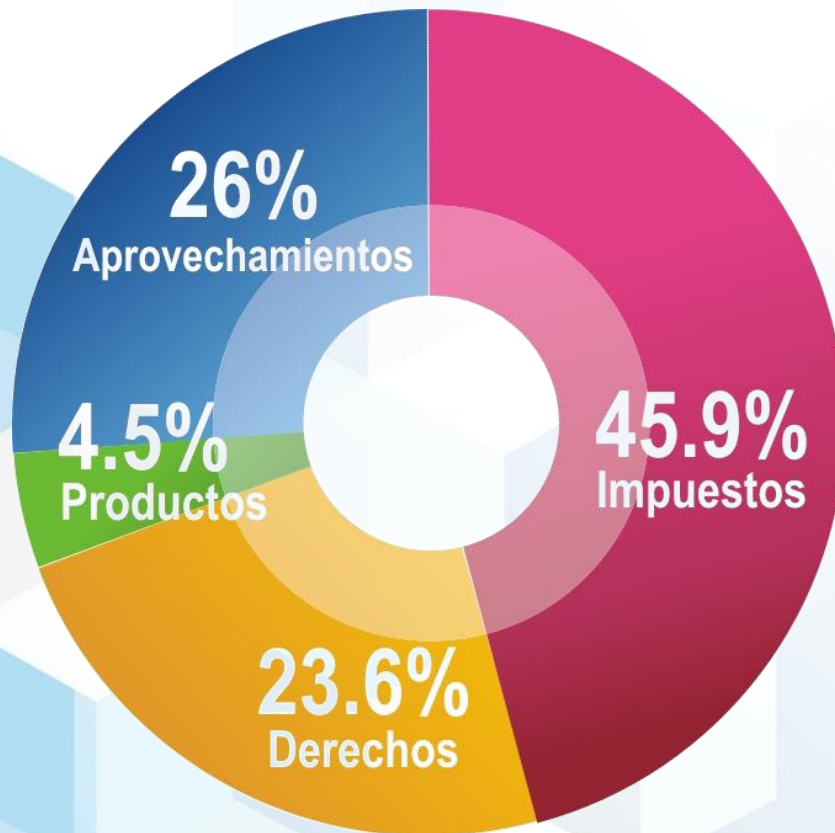

Recursos Fiscales

La Política de Ingresos 2016 fortalece e impulsa el desarrollo económico de Guanajuato.

No crea nuevos impuestos, ni incrementa las tasas vigentes, contribuyendo al bienestar de la economía familiar.



Cómo gasta el gobierno los recursos públicos

Quién ejerce el gasto, en qué se gasta, dónde se gasta,
cuáles son las prioridades de gasto



¿CÓMO GASTA EL GOBIERNO LOS RECURSOS PÚBLICOS?

El Gasto 2016, considera un incremento de más de 4 mil millones de pesos con respecto a lo aprobado en 2015

En la Ley de Presupuesto General de Egresos puedes encontrar todo el detalle del gasto del dinero público.

Se refleja a diferentes niveles: por tipo de gasto, por ramo, por dependencia, por municipio, por función entre otras desagregaciones.

Gasto asignado en Presupuesto de Egresos

*Cifras en Millones de Pesos

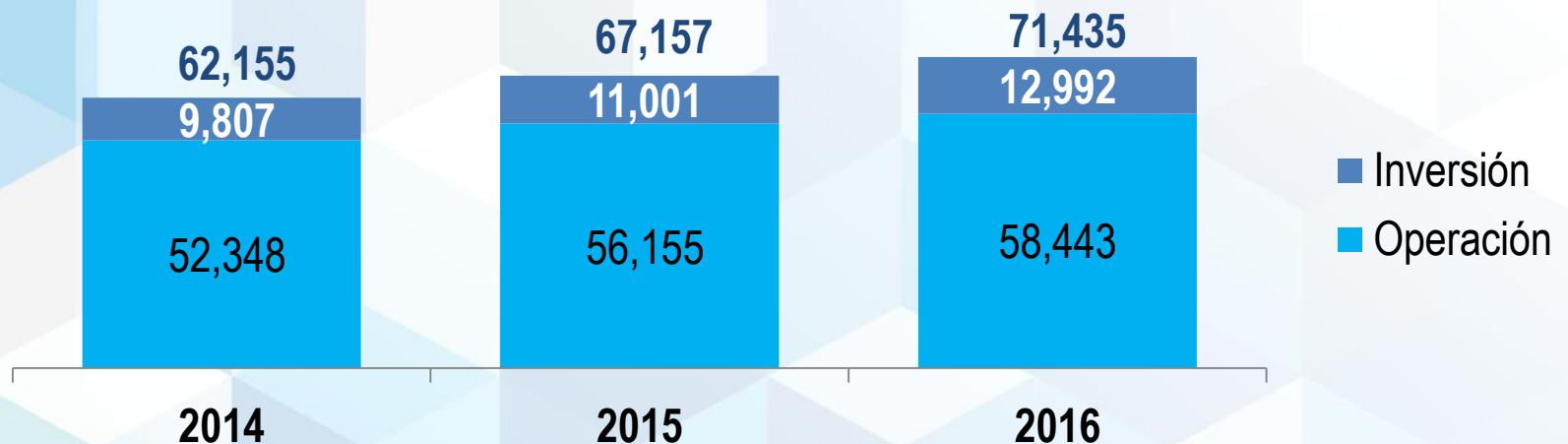

¿CÓMO SE GASTA?

El gasto 2016 plantea un monto histórico en el gasto de inversión

La clasificación económica del gasto público te indica el tipo de gasto del gobierno:

- Gasto de Inversión
- Gasto de Operación

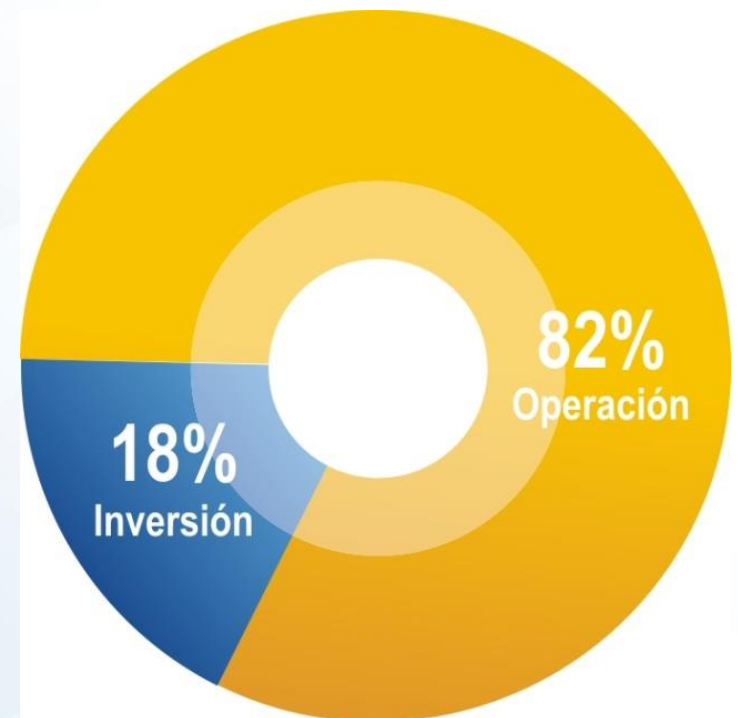

Principales rubros de Gasto de Operación

- Operación de escuelas
- Operación de Sistema de Salud
- Operación de seguridad y procuración de justicia

¿QUIÉN GASTA?

La clasificación administrativa del gasto te indica quién ejerce el presupuesto de egresos.

- Poder Ejecutivo
- Poder Legislativo
- Poder Judicial
- Organismos Autónomos

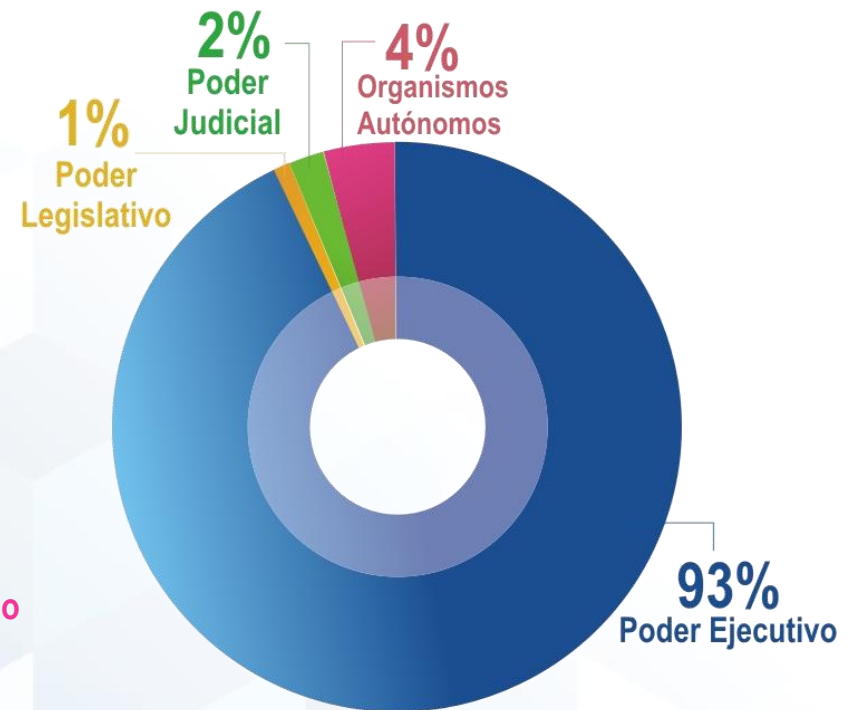

➔ **72%**
Del Presupuesto de Egresos del Estado va dirigido a:

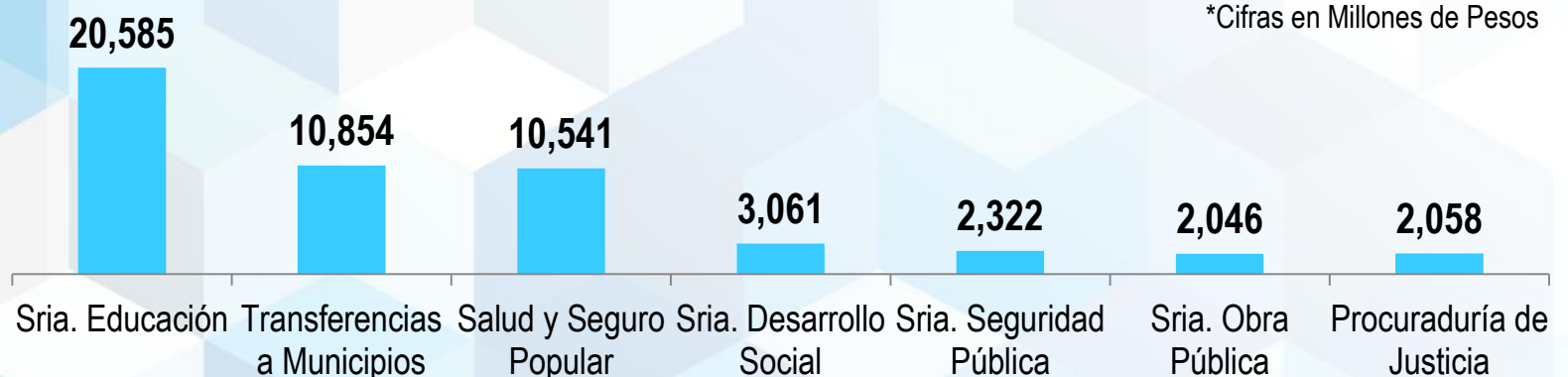

*Cifras en Millones de Pesos

TRANSFERENCIAS A MUNICIPIOS

Dentro de la Clasificación administrativa del Gasto, también se puede conocer el gasto destinado a municipios por:

- Ramo General 28, participaciones a municipios
- Ramo General 33, aportaciones para los municipios

④ **15.2%**
del gasto público se transfiere a municipios vía participaciones y aportaciones federales

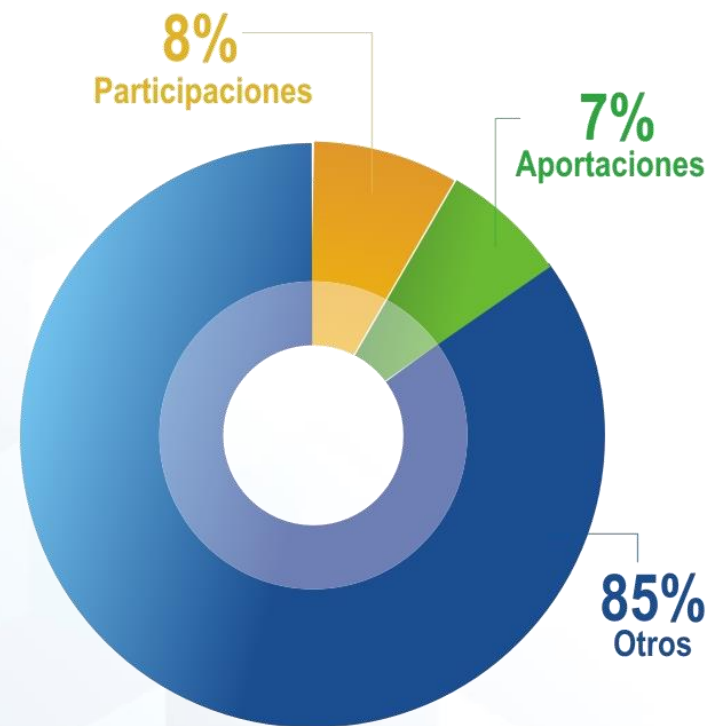

¿PARA QUÉ SE GASTA?

La clasificación funcional del gasto te indica el destino del gasto:

- Funciones de Gobierno
- Desarrollo Social
- Desarrollo Económico
- Otras funciones

63%
del gasto a la finalidad de desarrollo social. Por función destaca:

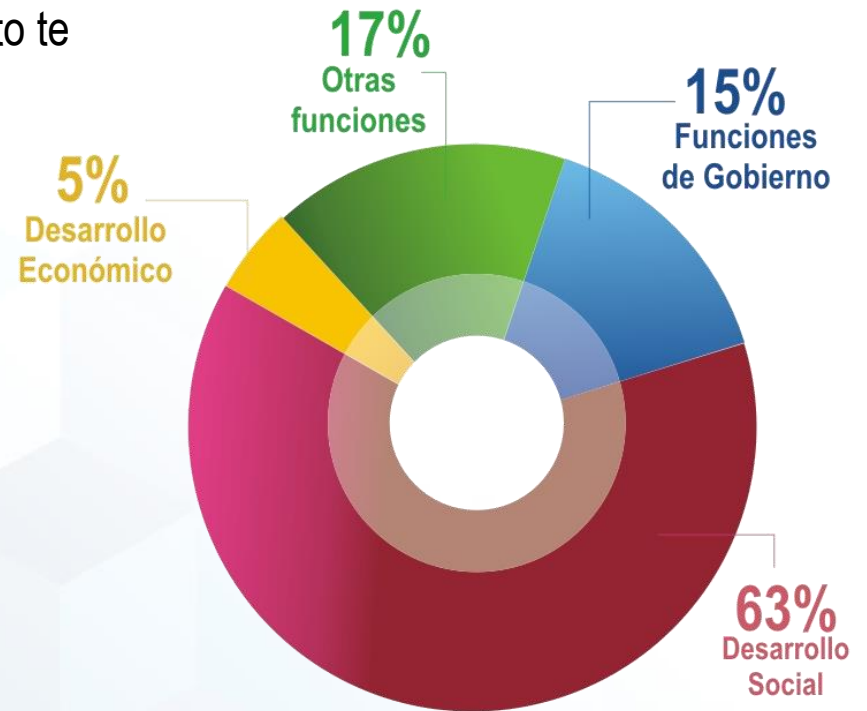

Inversión: \$12,992 mdp*

Eje	Aprobado 2015	Aprobado 2016	Crec. %
Calidad de Vida	5,096	6,797	33%
Economía para las Personas	1,906	1,831	-4%
Guanajuato Educado	2,461	2,962	20%
Guanajuato Seguro	1,538	1,402	-9%
Total	11,001	12,992	18%

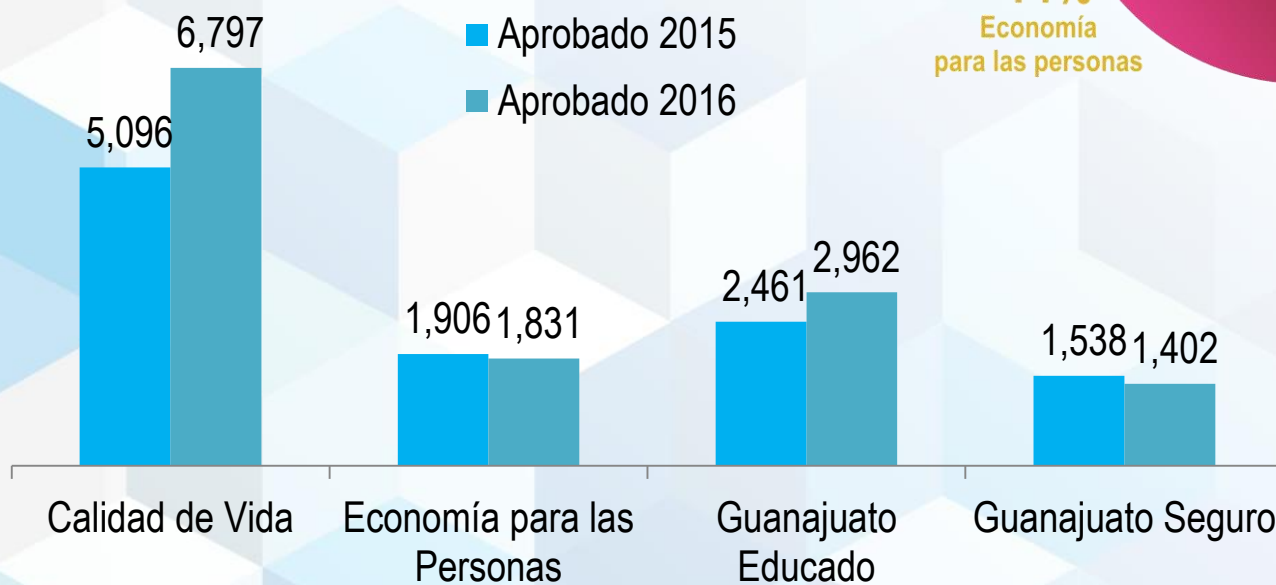
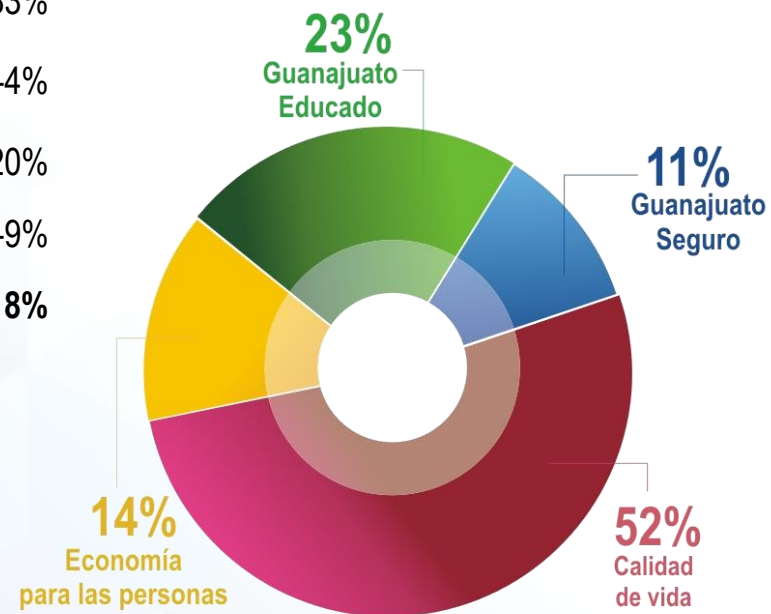

*Cifras en Millones de Pesos

PRINCIPALES PROYECTOS POR REGIÓN

**Región I
(Noreste)**



San Luis de la Paz	Xichú	San José Iturbide
Doctor Mora	Victoria	
Santa Catarina	Atarjea	Tierra Blanca

Cirugía Extramuros

Apoyo Infraestructura Comunidades Indígenas

Preservación de zonas arqueológicas

Talleres de la asignatura de tecnología

IPP Parque Industrial San Luis de la Paz

Comedores Comunitarios

Inmunosupresión para el Paciente Trasplantado

Red Móvil Comunidad Diferente

Atención a municipios prioritarios impactados por rezago educativo

PRINCIPALES PROYECTOS POR REGIÓN



PRINCIPALES PROYECTOS POR REGIÓN

**Región III
(Centro)**

León	Purísima de Bustos	San Francisco del Rincón	Santa Cruz de Juventino Rosas	Apaseo el Grande	Apaseo el Alto
Silao	Irapuato	Comonfort	Salamanca	Celaya	Cortazar
Romita					Villagrán



Eje Metropolitano

Becas Sube EDUCAFIN

Hospital General

Tecnificación del Riego con Agua Subterránea

Preservación de zonas arqueológicas

Asistencia Alimentaria

Centros de Impulso Social

Mecanización Agrícola

Modernización y Fortalecimiento de los Mercados Agropecuarios



Impulso a la Economía Social Sustentable



PRINCIPALES PROYECTOS POR REGIÓN

Región IV (Sur)

Cd. Manuel Doblado	Pueblo Nuevo	Huanímaro	Yuriria	Coroneo
CuerámARO	Abasolo	Valle de Santiago	Moroleón	Tarandacua
Pénjamo	Tarimoro	Uriangato	Acámbaro	Santiago Maravatío
Jerécuaro		Jaral del Progreso	Salvatierra	



Fondo para la Zona Metropolitana Moroleón-Uriangato-Yuriria



Programa nacional de becas - PRONABES



Servicios educativos para grupos vulnerables



Impulso para el Empoderamiento de las Mujeres



Apoyos Sociales a Menores Trabajadores



Conservación de la Subcuenca de la Laguna de Yuriria



Preservación de zonas arqueológicas de Guanajuato



¿ QUÉ PUEDES HACER TÚ CÓMO CIUDADANO?



Cómo puedo beneficiarme del Gasto Público
De qué manera puedo conocer el desempeño del Gobierno
Cómo puedo incidir en el Gasto Público



Para saber más del **Gasto Público 2016**

www.sfia.guanajuato.gob.mx

<http://www.infomexguanajuato.org.mx/infomex/>

Otras ligas

<http://transparencia.guanajuato.gob.mx/>

<http://portalsocial.guanajuato.gob.mx/>

